

Underrättelser för sjöfarande Sjöfartsverket



Underrättelser för sjöfarande Områdesindelning



SJÖFARTSVERKET

Redaktion
Sjöfartsverket
Ufs
601 78 NORRKÖPING
tel: 0771 630 605
e-post: ufs@sjofartsverket.se

Ansvarig utgivare:
Affärsområdeschef Patrik Wiberg

Berörda sjökort och notisnummer

Ufs ger information till sjöfarten i Östersjöområdet samt Kattegatt och Skagerrak innanför linjen Hanstholm - Lindesnes.

Observera att informationen om förändringar i utländska vatten är begränsad och att Ufs därför inte ger tillräckligt detaljerade upplysningar för att användaren ska kunna hålla andra länders sjökort fullständigt uppdaterade.

En (*) framför notisnumret anger att notisen är utfärdad av svensk myndighet och gäller svenska farvatten.
(P) efter notisnumret anger att notisen är av förberedande art som senare ersätts med en verkställighetsnotis.
(T) efter notisnumret anger att informationen i notisen gäller tillfälligt och upphör när giltighetstiden är slut eller att notisen ersätts med ny information.

Bäringar är rättvisande från 0° medurs till 360° och räknas beträffande uppgifterna om fyrsken från sjön mot fyren.

Förekommande sjökortsbilder i häftet är avsedda för att förenkla rättelsearbetet och är inte alltid skalriktiga. I allmänhet beskrivs och visas rättelsen i det sjökort som har störst skala.

Uppgiftslämnaren är ansvarig för notisens sakinnehåll.

Sjökortsrättelser och andra notiser som kan hänföras till ett begränsat geografiskt område återfinns under avdelningen UNDERRÄTTELSE. Övriga notiser finns under avdelningen TILLKÄNNAGIVANDEN på sidan 3.

Ufs-häftet publiceras i PDF-format, normalt varje torsdag, på Sjöfartsverkets hemsida. Då häftet genereras automatiskt från en databas kan ibland ologiska sidbrytningar uppstå.

Övriga uppgifter om tidskriftens redigering återfinns i publikationen *Ufs A*.

Rapportera faror och fel

Vid iakttagelse av fel på utmärkning, släckta fyrar, drivande föremål eller annat som kan utgöra fara för sjöfarten ska Sweden Traffic snarast kontaktas:

Tel: 0771-63 06 85

VHF anrop: *Sweden Traffic* på lämplig trafikkanal.

E-post: swedentraffic@sjofartsverket.se

Berörda sjökort	Notisnr	Sign
4	13936 (T)	
7	13954 (T)	
8	13954 (T)	
41	13936 (T)	
61	13950 (T)	
62	13949 (T)	
62	13950 (T)	
71	13949 (T)	
74	13953 (T)	
74	13954 (T)	
74	13955 (T)	
83	13953 (T)	
83	13954 (T)	
83	13955 (T)	
113	13530	
134	13925 (T)	
415	13936 (T)	
421	13791	
421	13936 (T)	
612	13883	
612	13916	
615	13916	
616	13900	
731	13949 (T)	
742	13953 (T)	
742	13954 (T)	
743	13953 (T)	
743	13954 (T)	
839	13955 (T)	
923	13946 (T)	
924	13941	
1353	13952	
4211	13791	
6143	13915	
6143	13916	
6162	13900	
6171	13900	
9313	13889	

TILLKÄNNAGIVANDEN

* 13917

Ny referensnivå för vattenstånd. RH 2000.

Se: 2018:716/13140

Den 3e juni 2019 kommer Sveriges nationella referenssystem för höjder och djup att ändras till Rikets Höjdsystem 2000, eller RH 2000. (Internationell benämning Baltic Sea Chart Datum 2000, BSHC 2000)

Nollnivån i RH 2000 är fast knuten till land, och påverkas inte av landhöjning, förändringar i havsnivån eller geografiska variationer.

Förändringen innebär att observationer, prognoser, samt varningar i Sjöfartsverkets-, och SMHIs visningstjänster (t.ex "Viva" och "Vattenstånd och vågor") från och med 3e juni 2019 refererar till den nya referensnivån och inte längre till medelvattenstånd.

Sjöfartsverket anpassar sjökorten successivt till det nya referenssystemet. Detta är en process som tar lång tid. Under övergångsperioden är det viktigt att ha kännedom om vilket referenssystem som används i den aktuella produkten.

Om texten "Baltic Sea Chart Datum 2000", alternativt "BSCD2000" redovisas i det tryckta sjökortet är uppdateringen utförd.

Mer information: www.sjofartsverket.se/RH2000 och www.smhi.se

www.sjofartsverket.se/RH2000

www.smhi.se

SMHI och Sjöfartsverket. Publ. 18 april 2019

* 13941

Sjökort: 924

Varbergs hamn. Avlysning av vattenområde.

Länsstyrelsen i Hallands län har beslutat om begränsningar i rätten att utnyttja vattenområde i Varbergs hamn.

I det vattenområde, som finns markerat i nedanstående sjökortsbild, får det endast förekomma trafik med fartyg som är godkända för trafik inom hamnanläggningen.

Beslutet undantar: Fartyg som används i tjänsteutövning av personal från Kustbevakningen, Räddningstjänsten, Polismyndigheten, Sjöfartsverket och Försvarsmakten; Fartyg med permanent eller regelbunden förtöjningsplats;

Fartyg som används för utförande av arbetsuppgifter inom hamnanläggningen.

Området kommer att vara skyltat.

Området kommer ej att redovisas i sjökort.

57-06,76N	012-14,34E	Varbergs hamn
-----------	------------	---------------

Bsp Västkusten S 2016/s62, Bsp Västkusten S 2019/s62



Varbergs hamn

Länsstyrelsen Hallands län. Publ. 18 april 2019

UNDERRÄTTELSE

Bottenviken

* 13791

Sjökort: 421, 4211

Sverige. Bottenviken. SO om Skellefteå. Degerön. Ensfyrrar indragna.

Stryk	Fyr Örviken nedre Iso R 4s	64-40,534N	021-12,230E
Stryk	Fyr Örviken nedre Iso G 4s	64-40,542N	021-12,232E
Stryk	Fyr Örviken övre Oc 4s	64-40,727N	021-11,246E

Bsp Bottenviken 2018/s43, s64, s65, s67

Transportstyrelsen. Publ. 17 april 2019

* 13936 (T)

Sjökort: 4, 41, 415, 421

Sverige. Bottenviken. O om Byske. Tåme. Skjutvarning. 23 - 28 april.

Position: Ca	64-55N	021-30E	Tåme Riskområde
--------------	--------	---------	-----------------

Skarpskjutning pågår på Tåme skjutfält vid de tider som anges i tabellen nedan. Vid dessa tider är det i sjökorten markerade riskområdet "R 58" avlyst ut till angivet avstånd från stranden.

Då skjutning pågår är en röd kula hissad på observationstornen på skjutplatsen. Ytterligare upplysningar lämnas på VHF kanal 16, anrop Tåme skjutfält, eller tel. 0921-348 405 SäkC alt. 0921-349 100 VB MRN.

Datum	Tid	Riskavstånd från stranden
23 april	1200 - 2000	9,5 M
24 april	0800 - 2000	9,5 M
25 april	0800 - 2400	9,5 M
26 april	0000 - 1800	9,5 M
27 april	0800 - 1800	9,5 M
28 april	0800 - 1200	1,1 M

Visas ej i ENC.

Bsp Bottenviken 2018/s06, s07, s37, s38, s39, s40, s41, s42, s44

Försvarmakten. Publ. 17 april 2019

Norra Östersjön

* 13883

Sjökort: 612

Sverige. Norra Östersjön. Stockholms skärgård. O om Ingmarsö. St Jorpan - Lilla Tratten. Sjö kabel, el.

Inför	sjökabel, el	a)	59-28,475N	018-48,568E
		b)	59-28,144N	018-49,055E

Bsp Stockholm N 2018/s29

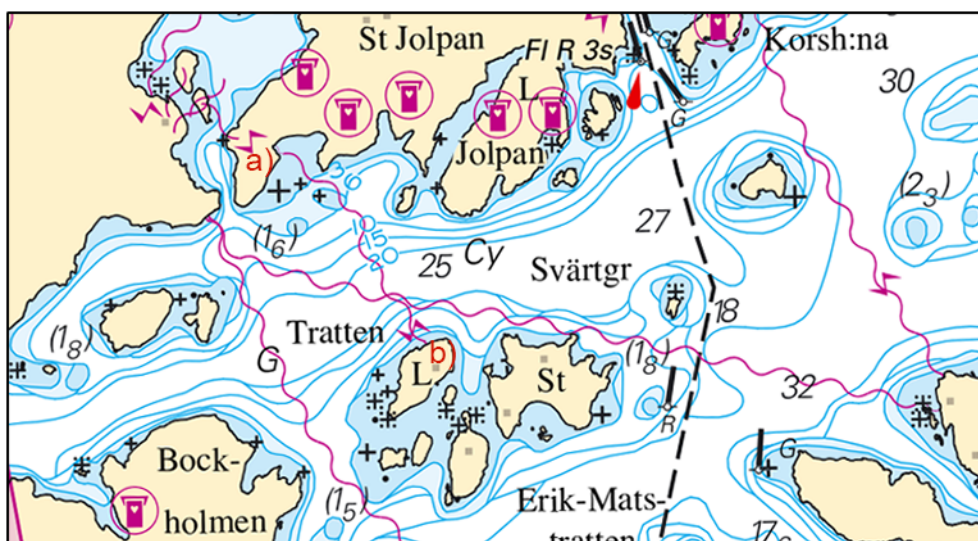

Tratten

Elektrofors. Publ. 17 april 2019

* 13900

Sjökort: 616, 6162, 6171

Sverige. Norra Östersjön. V om Nåttarö. Ändringar av fågelskyddsområden.

Ändring av fågelskyddsområden väst om Nåttarö. De viktigaste förändringarna redovisas nedan i tabell, samt i sin helhet av berörda sjökort. Uppdateringarna finns tillgängliga för ENC.

Ändra	fågelskyddsområde	58-54,475N	018-04,958E
		58-54,245N	018-04,970E
Ändra	fågelskyddsområde	58-53,520N	018-06,275E
		58-53,187N	018-04,847E
Ändra	fågelskyddsområde	58-51,977N	018-04,844E
		58-52,052N	018-04,533E

Bsp Stockholm S 2018/s19, s21, s35, s42

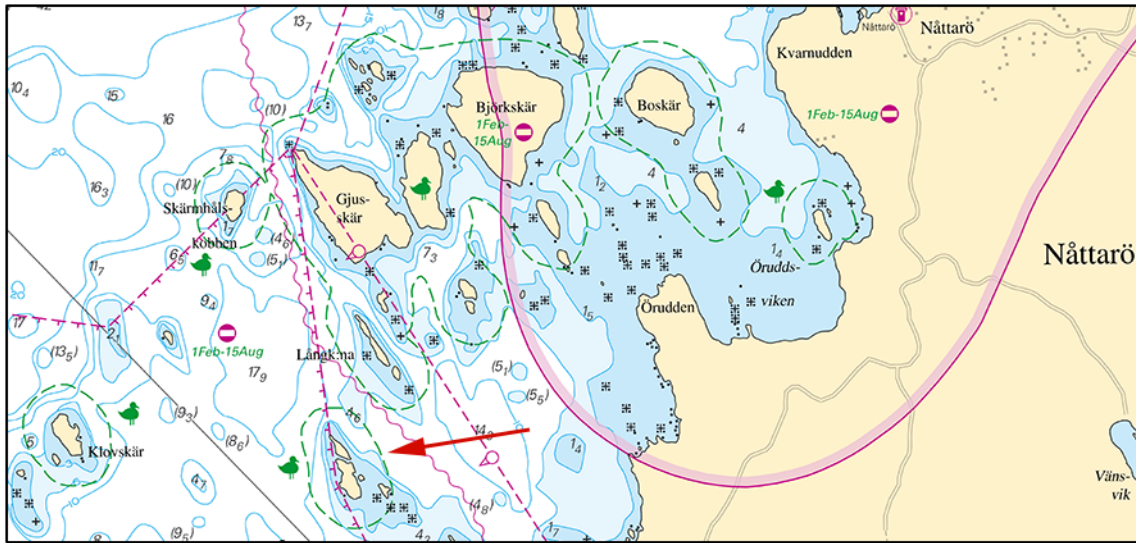

V om Nattarö

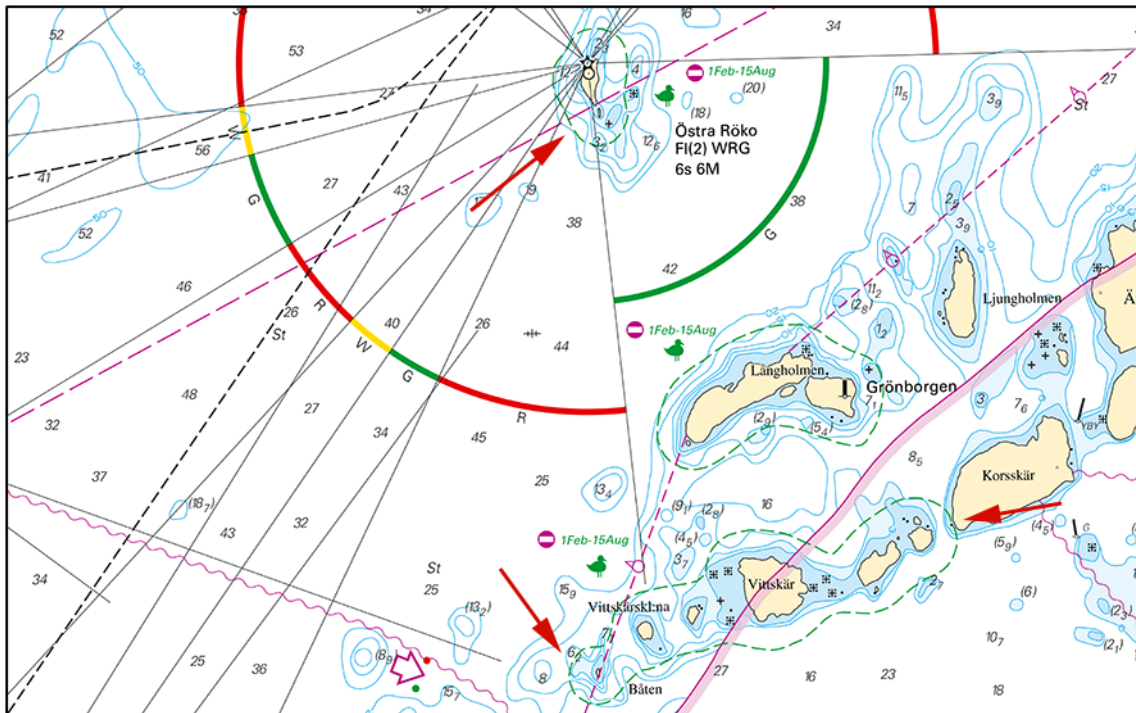

V om Nattarö

Länsstyrelsen Stockholms län. Publ. 17 april 2019

* 13915

Sjökort: 6143

Sverige. Norra Östersjön. S om Svartsö. L Hästnacken - Lådna. Sjö kabel, el.

Inför	sjökabel, el mellan a) - b)	a)	59-25,725N	018-40,199E
		b)	59-25,933N	018-40,834E

Bsp Stockholm M 2018/s17, Bsp Stockholm N 2018/s44

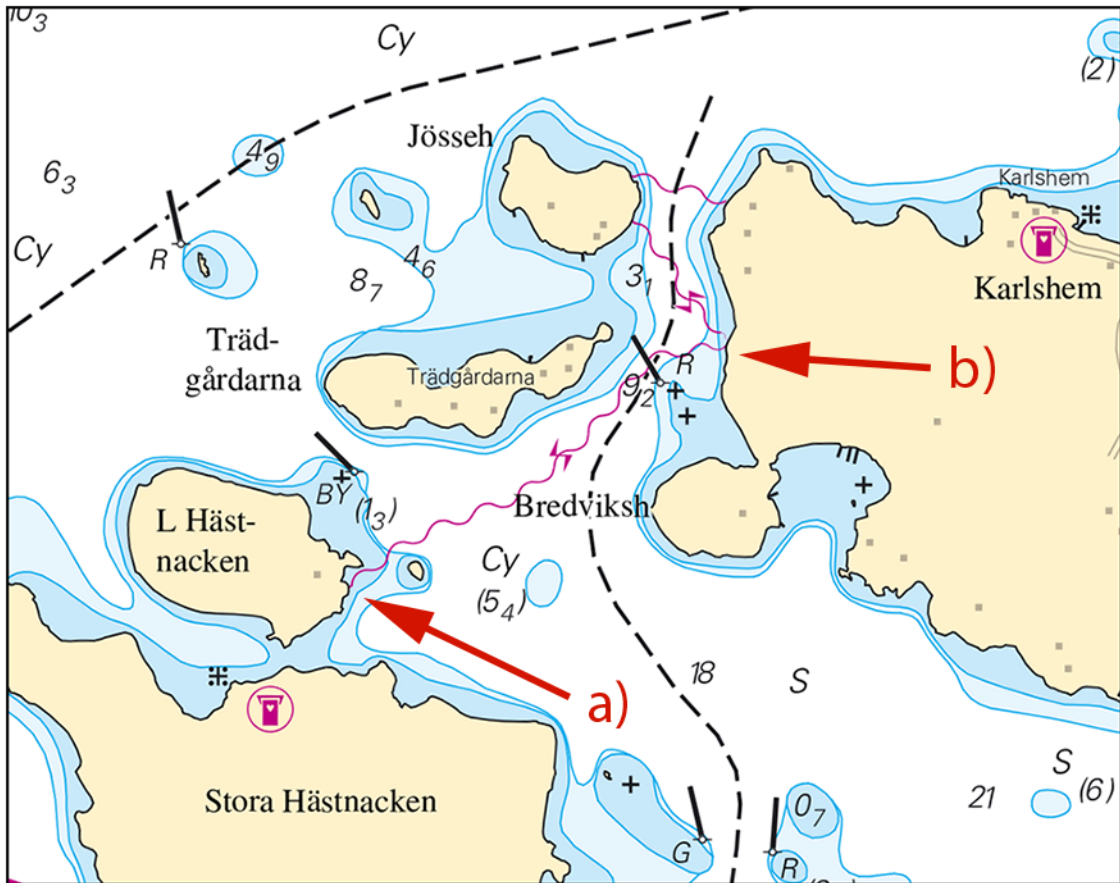

Lilla Hästnacken - Lådna

Landers Kraft & Ljusteknik AB. Publ. 18 april 2019

* 13916

Sjökort: 612, 6143, 615

Sverige. Norra Östersjön. NO om Möja. Stora Tornö - Lilla Tornö. Sjökabel, el.

Inför	sjökabel, el mellan position a) - b)	a)	59-26,456N	018-55,941E
		b)	59-26,585N	018-57,316E

Bsp Stockholm M 2018/s19, s55, Bsp Stockholm N 2018/s34, s40, s45, s62

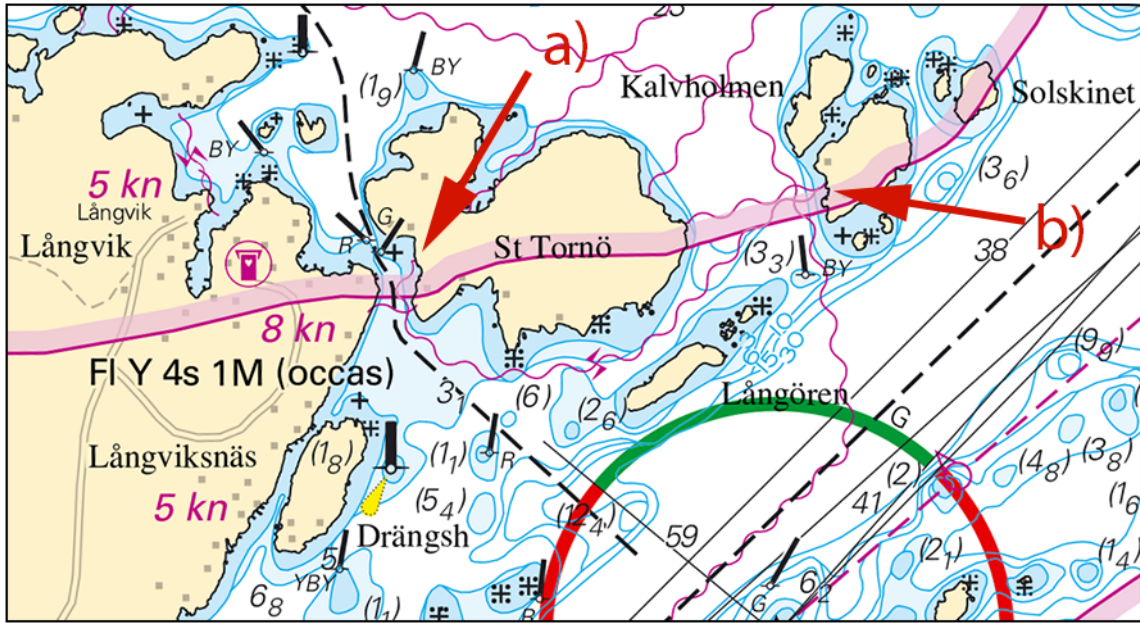

Stora Tornö

Landers Kraft & Ljusteknik AB. Publ. 17 april 2019

Mälaren och Södertälje kanal

* 13530

Sjökort: 113

Sverige. Mälaren och Södertälje kanal. Mälaren. Västeråsfjärden. Hässlösundet. Kanotbana.

	Hässlösundet	59-33,759N	016-38,286E
Inför	område och text 'Canoe Course' såsom visas i sjökortsbilden		

Bsp Mälaren - Hjälmaren 2016/s21

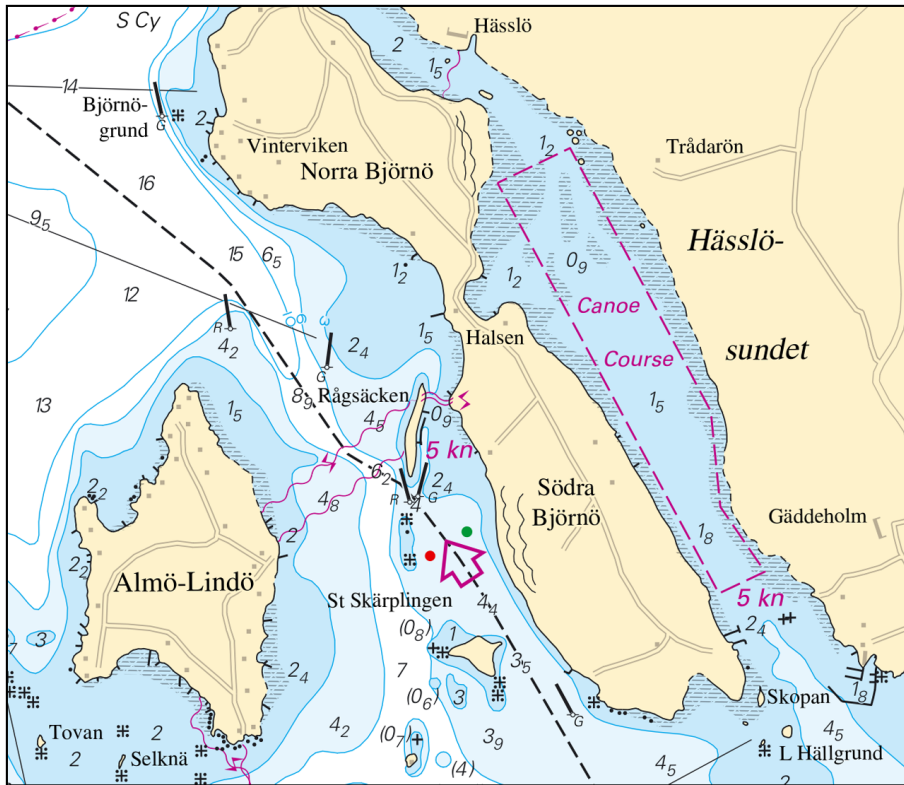

Kanotbana, Hässlösundet

Sjöfartsverket. Publ. 18 april 2019

Mellersta Östersjön

13950 (T)

Sjökort: 61, 62

Sverige. Mellersta Östersjön. O om Gotska Sandön och Gotland. Rörlägningsarbete, 'PIONEERING SPIRIT' . Nord Stream 2.

Notiser som utgår: 2019:749/13904(T)

Tid: från 15 april till juni 2019. Observera att datumen är preliminära och kan ändras.

Arbetet med att lägga ut gasledningar fortsätter öster om Gotland. Rörläggningen kommer att gå i en nordostlig riktning, utmed Gotlands ostkust och vidare mot Finska viken.

Arbetet utförs av fartyget 'PIONEERING SPIRIT/9HA4112'.

Transporter av rör kommer kontinuerligt att ske mellan Koverhar i Finland och rörlägningsfartyget. De fartyg som används är 'NORMAND NALEY/LCOS', 'SYMPHONY PROVIDER/PCVX', 'SYMPHONY PERFORMER/PBRD', 'STANDARD SUPPLIER/MBFI6', 'SOLVIK SUPPLIER/C6ZW5', 'SEA SUPRA/LAEW8', 'FAR SOLITAIRE/LDYF', 'PSV FELICITY/LNMG3', 'HAVILA AURORA/C6XU4'.

Då arbetet begränsar rörlägningsfartygets manöverförmåga, önskas ett minsta passageavstånd (CPA) om 1 NM runt fartyget i samband med rörläggning.

O om Slite (KP 640)	a)	57-38,1N	019-38,9E
vid gräns mot finsk EEZ (KP 490)	b)	58-53,1N	020-25,8E

Visas ej i ENC.

Nord Stream 2. Publ. 18 april 2019

Sydöstra Östersjön

13949 (T)

Sjökort: 62, 71, 731

Sverige. Sydöstra Östersjön. O om Gotland . Rörlägningsarbete, 'SOLITAIRE'. Nord Stream 2.

Notiser som utgår: 2019:744/13824(T)

Tid: 15 april 2019 - juni 2019. Observera att datumen är preliminära och kan ändras.

Arbetet med att lägga ut gasledningar fortsätter öster om Gotland. Rörläggningen kommer att gå i en sydvästlig riktning, utmed Gotlands ostkust och vidare mot Tyskland.

Arbetet utförs av fartyget 'SOLITAIRE/9HA4114'.

Transporter av rör kommer kontinuerligt att ske mellan Koverhar i Finland och rörlägningsfartyget. De fartyg som används är 'SAYAN PRINCESS/9HA3058', 'SARTOR/3ESV4', 'HAVILA AURORA/C6XU4', 'HAVILA FORTRESS/C6NX9', 'STANDARD PRINCESS/MAQY2', 'KONGBORG/OZ2145', 'NAO STORM/LLCK', 'ALEGRIA/LAFU8', 'SOLVIK SUPPLIER/C6ZW5'.

Då arbetet begränsar rörlägningsfartygets manöverförmåga, önskas ett minsta passageavstånd (CPA) om 1 NM runt fartyget i samband med rörläggning.

O om Slite (KP 650)	a)	57-33,1N	019-34,5E
S om Hoburgsbank (KP 790)	b)	56-24,1N	018-39,5E

Visas ej i ENC.

Nord Stream 2. Publ. 18 april 2019

Södra Östersjön

* 13953 (T)

Sjökort: 74, 742, 743, 83

Sverige. Södra Östersjön. Inseglingen till Åhus. Rinkaby. Skjutvarning. Maj.

Position: Ca.	55-56N	014-22E	Restriktionsområde R38A RINKABY
---------------	--------	---------	---------------------------------

Under angiven tid pågår skarpskjutning på Rinkaby skjutfält, varvid farvattnen utanför Åhus berörs. Därmed är det i sjökorten markerade området R38A avlyst ut till angivet avstånd från stranden.

Orange blixtljus, Q Or, tänds vid skjutfältsgränserna när skjutning pågår.

Skjutningarna avbryts för att medge passage för yrkessjöfarten. Ytterligare upplysningar: tel 044-242502 (endast under pågående skjutning).

Datum	Tid	Riskavstånd
1 maj	0900 - 2000	1,9 M
2 maj	0900 - 1600	1,9 M
28 maj	0900 - 1800	0,6 M
29 maj	0900 - 1300	0,6 M

Visas ej i ENC.

Bsp Hanöbukten 2018/s24, s25, s26

Försvarmakten, Södra Skånska Regementet, Södra Sandby. Publ. 17 april 2019

*** 13954 (T)**

Sjökort: 7, 74, 742, 743, 8, 83

Sverige. Södra Östersjön. S om Åhus. Ravlunda. Skjutvarning. Maj.

Position: Ca	55-46N	014-20E	Restriktionsområde R34 RAVLUNDA
--------------	--------	---------	---------------------------------

Under angivna tider pågår skarpskjutning på Ravlunda skjutfält, varvid farvattnen mellan Åhus och Simrishamn berörs. Därmed är det i sjökortet markerade området R34 avlyst ut till angivet avstånd från stranden. Orange blixtljus, Q Or, tänds vid skjutfältsgrensarna när skjutning pågår. Ytterligare upplysningar: tel 044-35 10 32.

Datum	Tid	Riskavstånd
2 maj	1200 - 2000	2,7 M
3 maj	0900 - 2200	2,7 M
4 maj	0900 - 2000	2,7 M
25 maj	0900 - 1700	1,1 M

Visas ej i ENC.

Bsp Hanöbukten 2018/s06, s07, s24, s25, s26, s27, s28, s29, s30, s31, s32, s33, Bsp Sydkusten 2012/s06, s07, s29

Försvarmakten, Södra Skånska Regementet, Södra Sandby. Publ. 17 april 2019

*** 13955 (T)**

Sjökort: 74, 83, 839

Sverige. Södra Östersjön. O om Ystad. Kabusa. Skjutvarning. Maj.

Position: Ca	55-23N	013-57E	Restriktionsområde R55A KABUSA
--------------	--------	---------	--------------------------------

Under angivna tider pågår skarpskjutning på Kabusa skjutfält, varvid farvattnen mellan Ystad och Kåsehuvud berörs. Det i sjökortet markerade området R55A är avlyst under angivna tider ut till angivet avstånd från stranden. Ytterligare upplysningar lämnas på VHF kanal 16 Kabusa skjutfält eller via Sjökontrollen, tel 0411-55 06 52 alt 010-829 2805.

Datum	Tid	Riskavstånd
23 maj	0900 - 1700	2,7 M
27 maj	0900 - 1800	0,6 M

Visas ej i ENC.

Bsp Sydkusten 2012/s06, s27, s28

Försvarmakten, Södra Skånska Regementet, Södra Sandby. Publ. 17 april 2019

Kattegatt

*** 13889**

Sjökort: 9313

Sverige. Kattegatt. Göteborgs skärgård. V om Amundö. Stora Kläholmen. Undervattensstenar.

Inför	undervattenssten	57-35,985N	011-52,928E
Inför	undervattenssten	57-35,992N	011-52,973E
Inför	undervattenssten	57-35,973N	011-52,959E

Bsp Västkusten S 2016/s51, Bsp Västkusten S 2019/s51

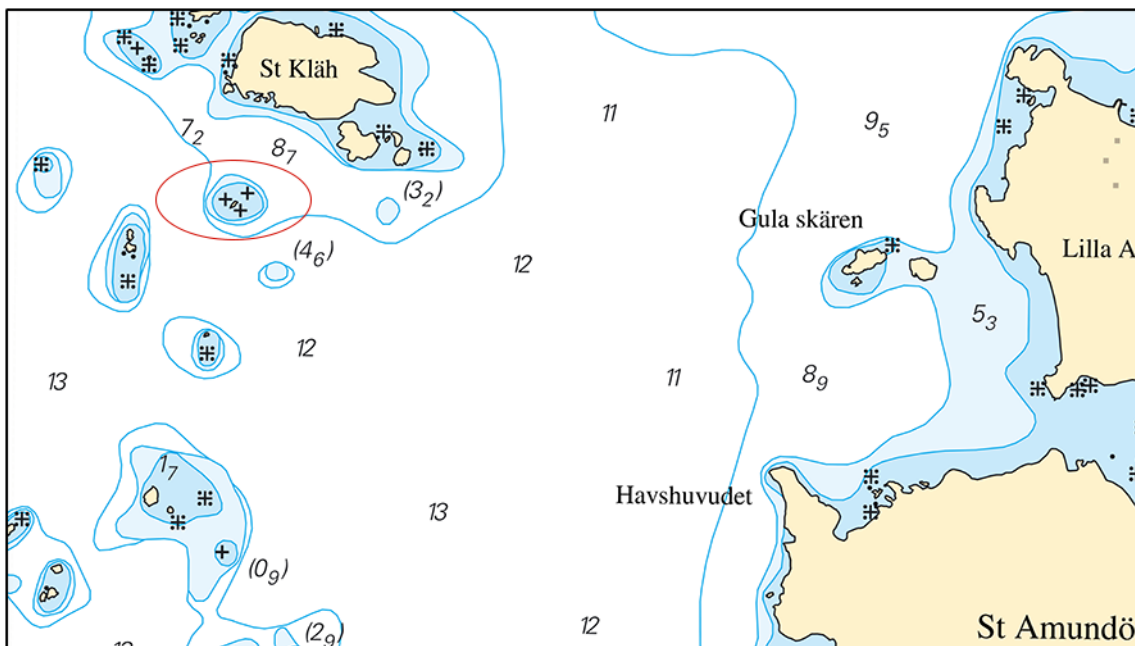

V om Amundö

Sjöfartsverket. Publ. 17 april 2019

* 13946 (T)

Sjökort: 923

Sverige. Kattegatt. Halmstads hamn. Muddring.

Notiser som utgår: 2019:747/13873(T)

Tid: Från 12 april 2019 och ca. fem veckor framåt. Vardagar 0630 - 1700.

Muddring pågår i markerat område i sjökort. Sjöfarande uppmanas passera med försiktighet.

Muddring	56-39,25N	012-51,29E
----------	-----------	------------

Visas ej i ENC.

Bsp Västkusten S 2016/s66, Bsp Västkusten S 2019/s66

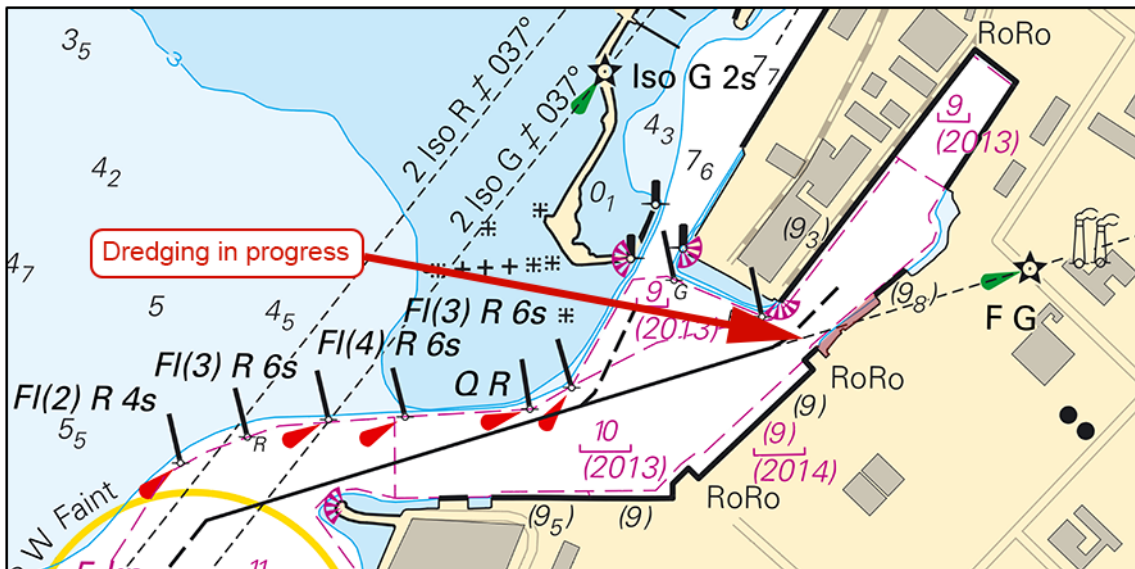

Halmstad

Hallands Hamnar. Publ. 17 april 2019

Vänern och Trollhätte kanal

* 13925 (T)

Sjökort: 134

Sverige. Vänern och Trollhätte kanal. S om Arvika. Kyrkviken - Glafsforden. Arvikasundet. Avlysning.

Notiser som utgår: 2018:722/13454(T)

Tid: Till och med 17 maj 2019

Farleden genom Arvikasundet är avlyst för all sjötrafik p.g.a anläggningsarbeten.

Arvikasundet	59-37,795N	012-34,615E
--------------	------------	-------------

Visas ej i ENC.

Bsp Vänern 2018/s36

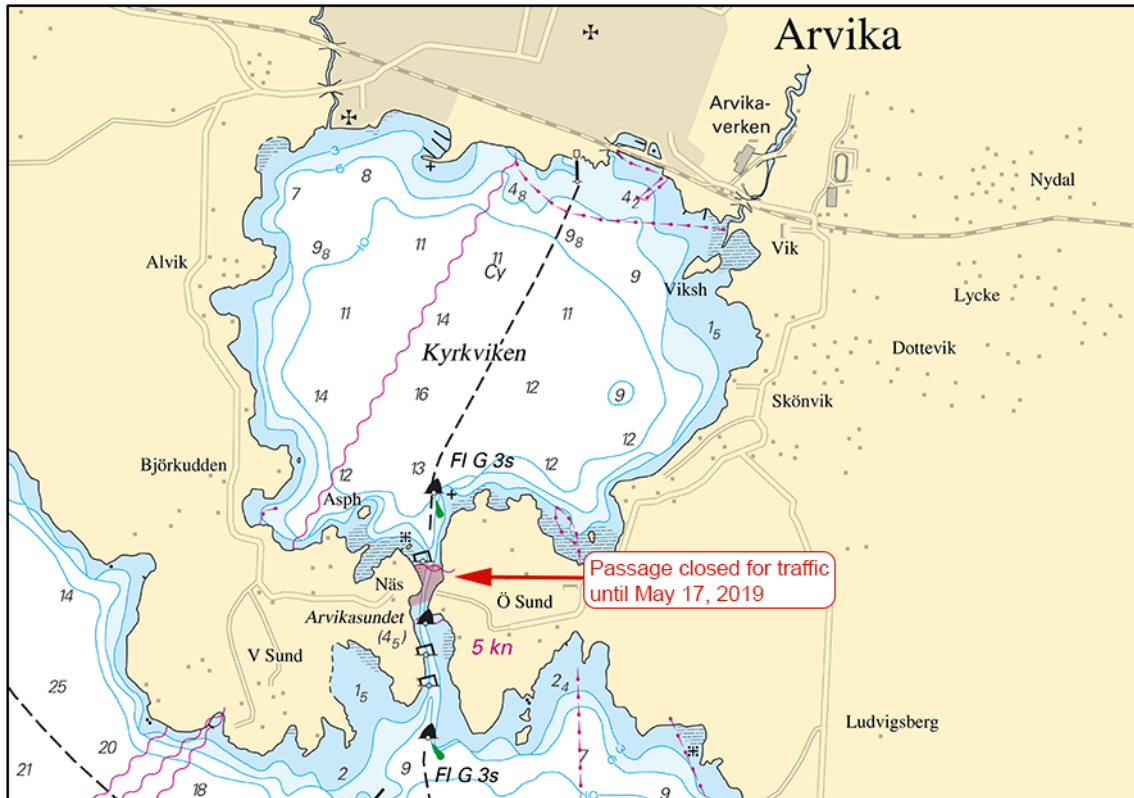

Arvikasundet

Sjöfartsverket. Publ. 18 april 2019

* 13952

Sjökort: 1353

Sverige. Vänern och Trollhätte kanal. Brinkebergskulle och N om Lilla Edet. Islänsor intagna.

Notiser som utgår: 2018:728/13564(T)

De islänsor med tillhörande utmärkning som varit utlagda S om Brinkebergskulle sluss och N om Lilla Edet är intagna.

Smörkullen, N om Lilla Edet	a)	58-09,13N	012-07,78E
O om Bommen, i farleden mot Vargön	b)	58-20,09N	012-21,37E

Anm. Islänsor och bojar finns redovisade i sjökortet.

Bsp Göta kanal 2011/s43, s48

Sjöfartsverket. Publ. 18 april 2019